

# Упатство 1

## Упатство за проверка дали корисникот користи Јава Token

Доколку на вашиот компјутер е инсталирана програма Classic Client (се наоѓа и се отвара преку таскбар, лоциран во долниот десен агол на вашиот екран.

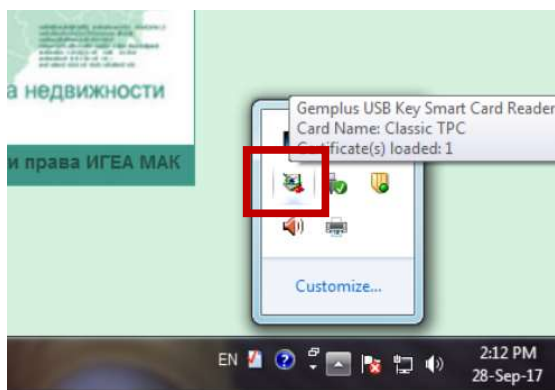

Windows 7

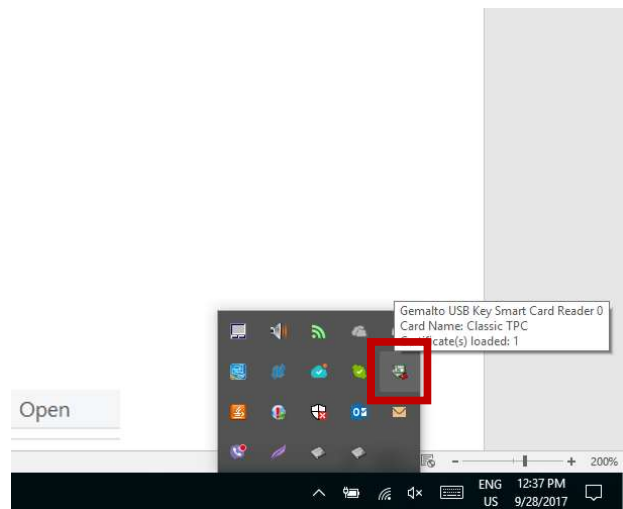

Windows 10

### Слика 1

или од подолунаведената патека)

C:\Program Files (x86)\Gemalto\Common\Classic Client Toolbox

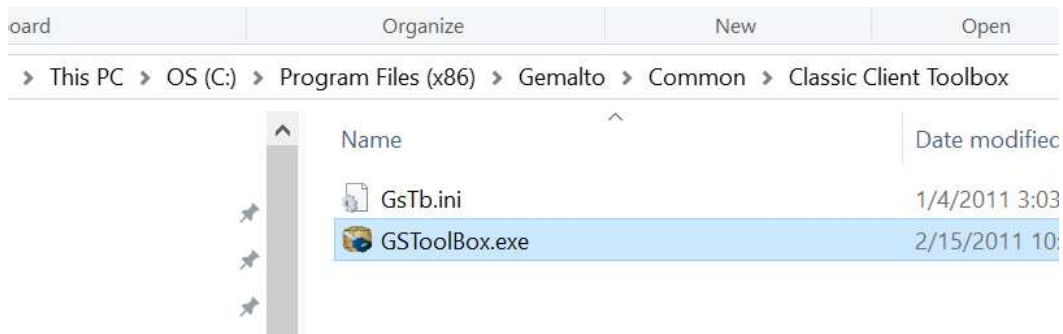

Слика 2

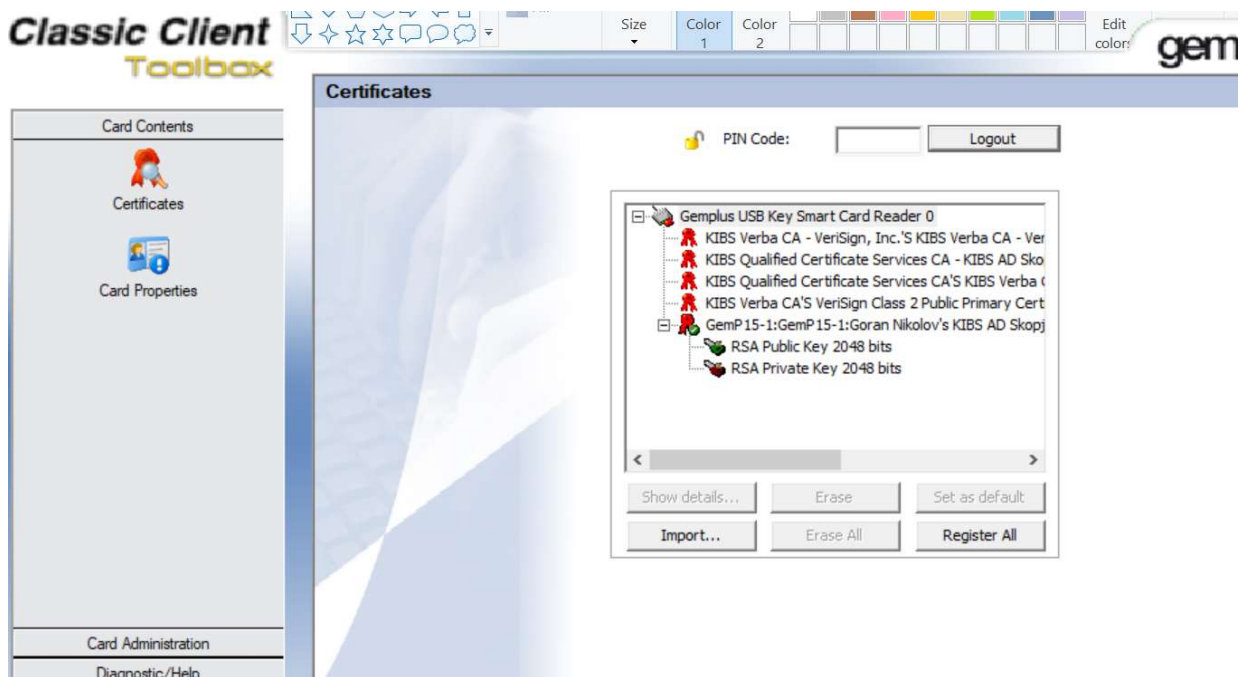

Слика 3

Доколку со кликање на копче Certificates од слика 3 од Classic Client се прикажува име и презиме на носителот на сертификатот тогаш вие користите JAVA Token.

По промената на вашиот token од страна на КИБС или Македонски Телеком потребно е да се изврши инсталација на соодветните драјвери за да може новиот token да е вчитан во Mozilla пребарувачот, а кои драјвери кои може да се преземат од следните страници на Кибс и Македонски Телеком

<https://www.kibstrust.mk/support/PomosMK.aspx>

Невалидувани сертификати

- SSL сертификати
- Времени печат и сервис

Ми треба ...

- Помош
- Складиште
- Ценовник
- Најчести прашања

- Microsoft Internet Explorer 9 и понови верзии

- Mozilla Firefox 3.6 понови верзии

- Google Chrome

**Поддржани оперативни системи за користење на персоналните сертификати:**

- Windows 7, Windows 8, Windows 8.1 и Windows 10

**Поддржани PKI токени:**

- Gemalto ID Prime .NET

- Gemalto ID Prime MD

- Gemalto Java

**Софтвер за поддршка на PKI токени:**

**Минидрајвери за Gemalto ID Prime (.NET и MD) PKI токени:**  
(Минидрајверите се потребни за Internet Explorer)

- **Windows 7 и постари**  
32-битни  
64-битни
- **Windows 8 и Windows Server 2012**  
32-битни  
64-битни
- **Windows 10 и Windows Server 2016**  
32-битни  
64-битни

<https://ca.telekom.mk/upatstva.htm>



Упатство за импорт на активиран сертификат на токен

Како вашиот сертификат од ПЦ да го префрлите на токен

Упатство за директно активирање на токен со Internet Explorer

Како да го генерирате сертификатот директно на токен со Internet Explorer

Упатство за директно активирање на токен со Mozilla Firefox

Како да го генерирате сертификатот директно на токен со Mozilla Firefox

Инсталација на Gemalto.NET за користење во УЈП и КАТАСТАР

Како да го инсталирате Gemalto.NET токенот за користење во УЈП и КАТАСТАР

Деблокирање на токен Gemalto.NET

Деблокирање на токен Gemalto.NET

Апликација за менаџирање на Gemalto.NET токен

Апликација за менаџирање на Gemalto.NET токен

[Driver за Gemalto.NET - 32-bit](#)

[Driver за 32-bit OS](#)

[Driver за Gemalto.NET - 64-bit](#)

[Driver за 64bit OS](#)

PKCS11 dll за Gemalto.NET

PKCS11 dll

MINIDRIVER за Gemalto.NET

Developers Minidriver